

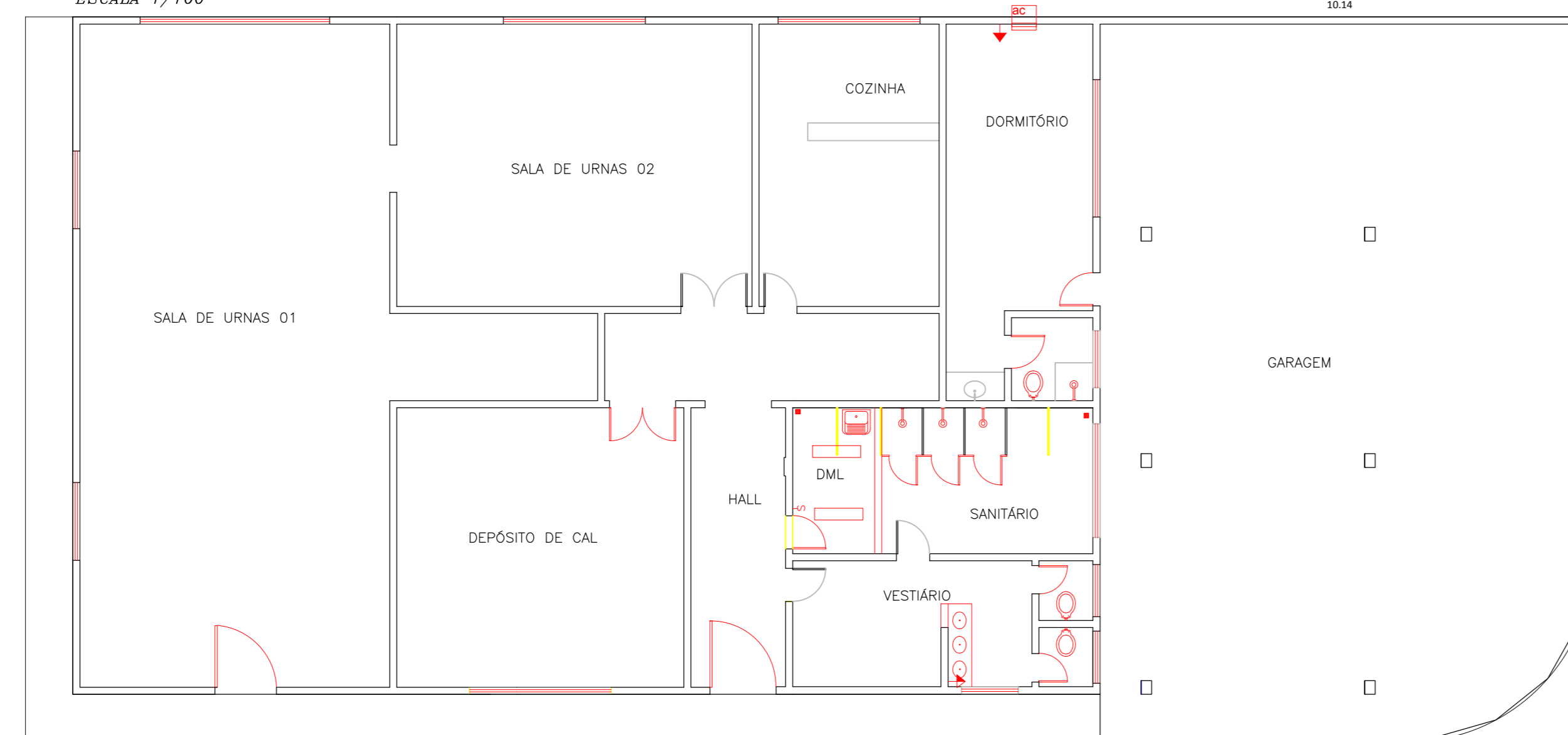

PLANTA BAIXA
SALA DE URNAS
ESCALA 1/100

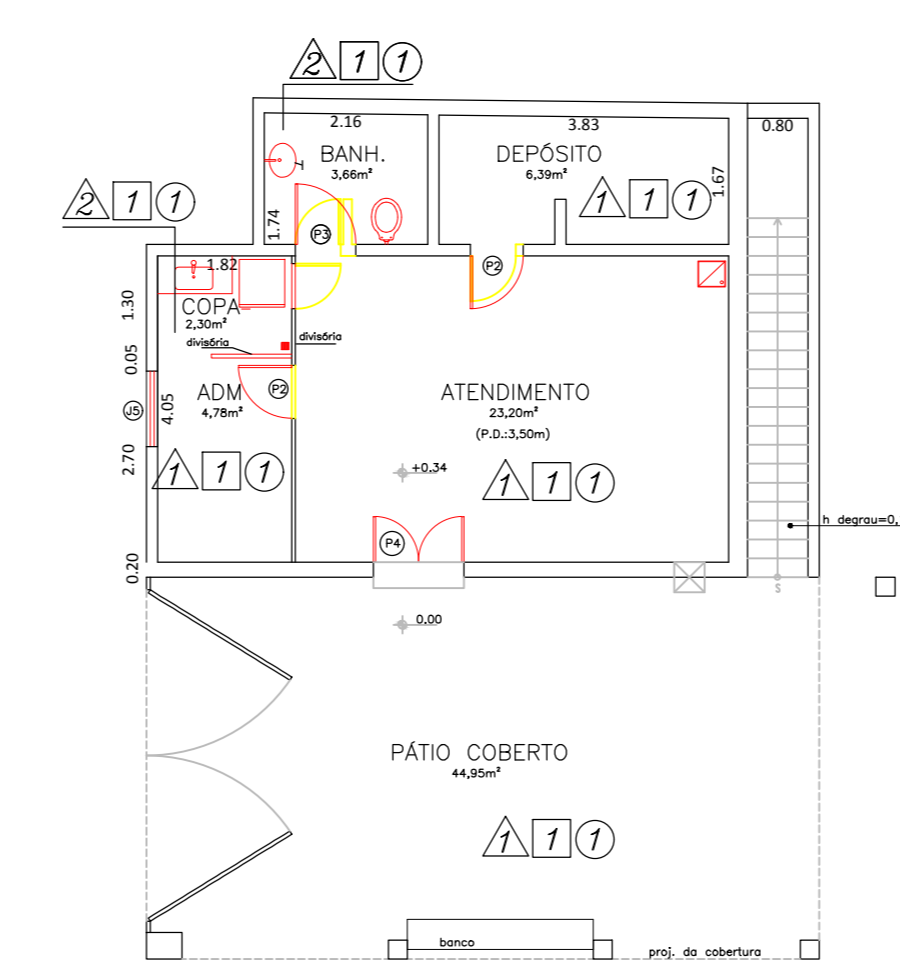

PLANTA DE INSTALAÇÕES
SALA DE URNAS
ESCALA 1/100



PLANTA BAIXA PAVIMENTO SUPERIOR
COORDENAÇÃO CEMITÉRIO MARUÍ
ESCALA 1/100

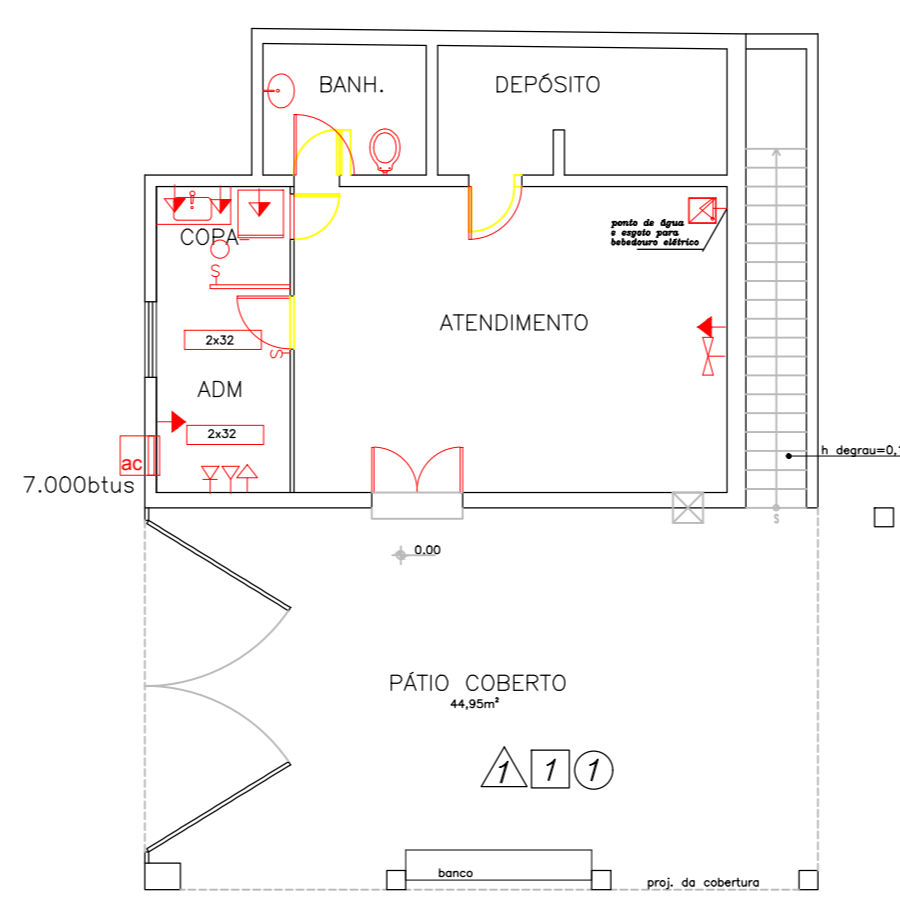

PLANTA DE INSTALAÇÕES PAVIMENTO TERRENO
COORDENAÇÃO CEMITÉRIO MARUÍ
ESCALA 1/100

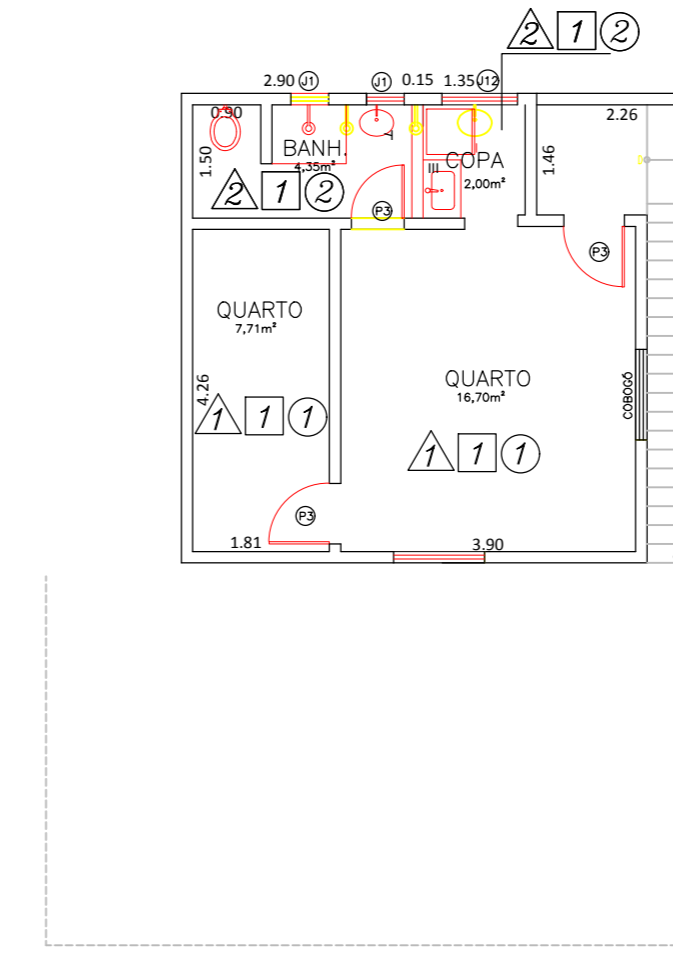

PLANTA BAIXA PAVIMENTO SUPERIOR
COORDENAÇÃO CEMITÉRIO MARUÍ
ESCALA 1/100

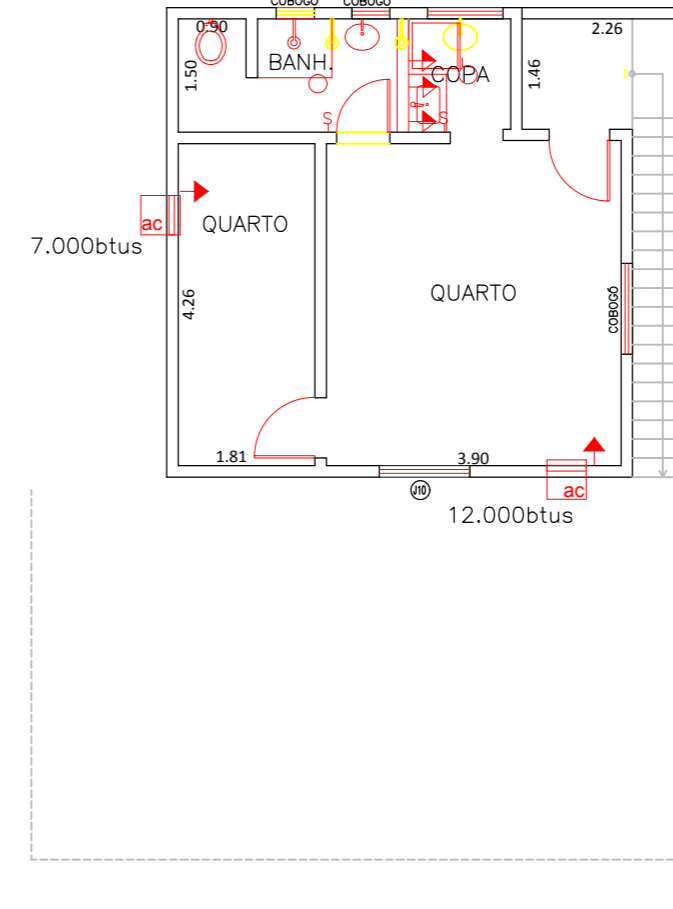

PLANTA DE INSTALAÇÕES PAVIMENTO SUPERIOR
COORDENAÇÃO CEMITÉRIO MARUÍ
ESCALA 1/100

ÁREA CONSTRUÍDA
SALA DE URNAS E GARAGEM= 463,24 M2
PRIMEIRO PAVIMENTO= 53,42 M2
SEGUNDO PAVIMENTO= 44,15 M2

LEGENDA

OBSERVAÇÕES	REVESTIMENTOS
<ul style="list-style-type: none"> reparatura em todas as janelas reparatura das paredes externas barra para deficientes físicos no banheiro público duchinha nos sanitário público para deficientes físicos condensadores do pav. 2. suspenso na parede poço de água e esgoto em todos os lavatórios novos vasas sanitárias para deficientes físicos devem estar a uma altura de 0,45 do piso acabado Lavatórios - com torneira tipo haste alavanca, válvula e sifão cromados; dispensador de sabão líquido e espumante banca em granito com lavatório de louça e espelho em toda extensão da bancada dispensador de sabão líquido e espumante banca com cuba funda profundidade: 0,25cm em aço inox, com válvula e sifão cromados; torneira tipo haste alavanca; dispensador de sabão líquido e espumante. reparatura em todas as janelas e grades circuito elétrico duobdo e e substituído troca de toda cobertura sendo substituída por telhas onduladas CRP-5 	<ul style="list-style-type: none"> PISO 1 - Piso porcelanato ou cerâmico com baixo índice de absorção na cor bege; molde de granito em áreas molhadas e de madeira nos demais ambientes PAREDE 1 - Pintura 100% acrílica sobre aparelhamento com massa acrílica 2 - Fôrma em azulejo branco até o teto TETO 1 - Pintura 100% acrílica sobre aparelhamento com massa acrílica 2 - reboco em gesso com pintura PVA
<ul style="list-style-type: none"> luminária incandescente luminária de suspenso tomada média tomada alta tomada média (circuito exclusivo) tomada alta (circuito exclusivo) tomada baixa ponto de antena-TV interruptor ponto de telefone ponto de dados exaustor de teto (circuito exclusivo) ventilador de parede bebedouro exaustor pontos de água e esgoto rão com grelha inox articulada ar condicionado (circuito exclusivo) 	<ul style="list-style-type: none"> EXISTENTE A CONSTRUIR
<p>PORTA</p> <ul style="list-style-type: none"> Ø 0,80X2,10 Ø 0,70X2,10 Ø 0,80X2,10 Ø 21,60X2,10 Ø 21,70X2,10 Ø 21,00X2,10 (porta de alumínio em vidro temperado) Ø 80X 2,10 (porta com barras PNE) 	<p>JANELA</p> <ul style="list-style-type: none"> Ø 0,50X0,50 Ø 0,50X1,00 Ø 0,50X2,20 Ø 1,00X0,50 Ø 1,00X2,10 Ø 1,10X0,50 Ø 1,10X1,00 Ø 1,20X0,50 Ø 1,20X1,00 Ø 1,50X1,00 Ø 1,65X1,00 Ø 2,00X0,50 Ø 2,00X1,00 Ø 2,40X0,50 Ø 2,40X1,00 Ø 2,50X0,50 (2und) Ø 2,60X1,00 Ø 3,00X0,80 Ø 3,00X1,00 Ø 4,00X1,00

1	31/09/2014	- reboco em gesso nas salas reservadas - instalação de ar condicionado e aparelho nas capelas	
---	------------	--	--

REVISÃO	DATA	ASSUNTO	VISTO
			FRANCIÇA Nº. 03

<p>PREFEITURA NITERÓI FUNDAÇÃO MUNICIPAL DE SAÚDE - NITERÓI NÚCLEO DE ENGENHARIA E ARQUITETURA</p>			
<p>DESENHO: PLANTA BAIXA E INSTALAÇÕES</p>			
DESENVOLVIDO POR: FRANCIS B. CORTES ARQUITETA CAU-A35626-2	COORDENAÇÃO: HENRIETTE G. TUBBS ARQUITETA CAU- A11466-9	ESCALA: 1/100	VISTO: DATA: OUT/14